

## INFORMAÇÃO PESSOAL

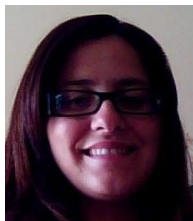

## Naíde Isabel Mendes Neves Barros

📍 Rua Eça de Queiros, n.º42-3.ºDireito, 4820-256 Fafe (Portugal)

☎ (+351) 964 524 178

✉ naidemnbraros@gmail.com

## PROFISSÃO

## Técnico de Diagnóstico e Terapêutica – Análises Clínicas

## EXPERIÊNCIA PROFISSIONAL

07/2013–Presente

Grupo SEF, (Portugal)

Trabalhei como Gestora de Horários a tempo inteiro

02/2012–07/2013

Grupo SEF e Grupo Yield Saúde, (Portugal)

Trabalhei como Gestora de Horários; no **Grupo Sef**, a tempo inteiro e aos sábados de manhã como Técnica de Análises Clínicas, **no Grupo Yield Saúde**, em vários postos de colheitas

10/2011–02/2012

Fisiofafe e Grupo Yield Saúde, Fafe (Portugal)

Trabalhei como rececionista na **Fisiofafe** a tempo inteiro e aos Sábados de manhã como Técnica de Análises Clínicas, no **Grupo Yield Saúde**, em vários postos de colheitas.

09/2010–09/2011

Yield Saúde, Fafe (Portugal)

Trabalhei como Técnica de Análises Clínicas da parte de manhã na área das colheitas, em vários postos. Da parte de tarde, trabalhei como rececionista na Clínica Medical Center.

10/2009–08/2010

Grupo Esfera Saúde, Maia (Portugal)

Trabalhei a tempo parcial, (5horas), em vários postos de colheita.

Voluntariei-me para trabalhar no laboratório na Maia.

Representei a Instituição acima referida em diversas exposições:

- 30/07/2010 em Guimarães - rastreio de Colesterol e Glicose:

- 15/05 e 16/05/2010 na Expo Guimarães – rastreio de Colesterol e Glicose;

## EDUCAÇÃO E FORMAÇÃO

01/03/2011

**Certificado Curso de Formação de Colheitas de Sangue por Sistema de Vácuo**

YIELD SAÚDE - Serviços de Saúde, S.A., Fafe (Portugal)

30/05/2008

**Participação no "Lés a Lés Roche Diagnostics 2008"**



Roche Sistemas de Diagnósticos Lda, Nazaré (Portugal)

[documento\(s\) mencionado\(s\)](#) Certificado Licenciatura.pdf , Declaração Roche.pdf , Certificado Vacuette Portugal.pdf

2005–2009

## Licenciatura em Análises clínicas e Saúde Pública

Nível 6 QRQ

Instituto Superior de Saúde do Alto Ave - ISAVE, Póvoa de Lanhoso (Portugal)

Obtive o 1º Ciclo do Curso Bietápico de Licenciatura em Análises Clínicas e Saúde Pública no Instituto Superior de Saúde do Alto Ave (ISAVE), Póvoa de Lanhoso, com a classificação final de 13 (treze) valores.

Realizei, no 3º ano, o estágio académico no Hospital Santo André, em Leiria, tendo permanecido 6 semanas nas seguintes valências:

- Bioquímica
- Microbiologia
- Hematologia
- Serviço de Sangue - Imunohemoterapia e Virologia
- Imunologia
- Serologia.

Obtive a classificação média final de 15 (quinze) valores.

Realizei, no 2º ano, diversos estágios de aprendizagem de menor duração, no ISAVE, nas seguintes áreas:

- Química Clínica
- Microbiologia
- Hematologia
- Imunohemoterapia .
- Parasitologia (Aguas e Alimentos)

Entre outros, realizei os seguintes trabalhos académicos:

- Detecção de toxicidade aguda através do bioensaio *Daphnia magna*.
- Associação entre a hipertensão arterial e a presença de polimorfismo VNTR e da eNOS no desenvolvimento da doença arterial coronária.
- Detecção de marcadores tumorais no cancro da bexiga.
- Estudo imuno-histoquímico do cancro da próstata.

Frequentei a Formação em Suporte Básico de Vida, inserido na disciplina Temas de Aprofundamento no ISAVE.

Obtive o 2º Ciclo do Curso Bietápico de Análises Clínicas e Saúde Pública , com a classificação final de 13 (treze) valores.

Realizei a Tese de Licenciatura “*Avaliação da função da tiróide, em pacientes submetidos a radiação X, como forma de tratamento de Tinea capitis, na infância*”, com a classificação final de 16 valores.

## COMPETÊNCIAS PESSOAIS

Língua materna português

Outras línguas

COMPREENDER	FALAR	ESCREVER
-------------	-------	----------



	Compreensão oral	Leitura	Interação oral	Produção oral	
inglês	A2	B1	A2	B1	A2
espanhol	B2	B2	B2	B2	A1

Níveis: A1 e A2: Utilizador básico - B1 e B2: Utilizador independente - C1 e C2: Utilizador avançado  
Quadro Europeu Comum de Referência para as Línguas

**Competências de comunicação** Mantenho um bom relacionamento interpessoal e gosto de fomentar um bom ambiente de trabalho.

**Competências de organização** Possuo aptidão para funções onde o dinamismo, a comunicação e o trabalho de equipa sejam importantes. Também sou meticulosa e organizada

**Competências relacionadas com o trabalho** Possuo aptidão para executar, manual e maquinalmente, todos os processos inerentes à minha profissão, nomeadamente: recolha da amostra, etiquetagem, análise e respetiva avaliação dos resultados.

#### Competência digital

AUTOAVALIAÇÃO				
Processamento de informação	Comunicação	Criação de conteúdos	Segurança	Resolução de problemas
Utilizador independente	Utilizador independente	Utilizador básico	Utilizador independente	Utilizador básico

Competências digitais - Grelha de auto-avaliação

**Carta de Condução** B1, B

#### INFORMAÇÃO ADICIONAL

**Cédula Profissional** C-034420010

#### ANEXOS

- Certificado Licenciatura.pdf
- Declaração Roche.pdf
- Certificado Vacuette Portugal.pdf



## Certificado Licenciatura.pdf



### Certificado

**José Manuel dos Santos Henriques**, Presidente do **Instituto Superior de Saúde do Alto Ave**, certifica que **Naide Isabel Mendes Neves Barros**, natural de Fafe, filha de José Manuel Neves Oliveira Barros e de Preciosa Vale Moreira Mendes Neves Barros, portadora do BI nº 13278417, concluiu no dia 22 de Setembro de 2009, a Licenciatura Biotápica em Análises Clínicas e Saúde Pública, ano lectivo 2008-09, tendo obtido a classificação final de 13 (Treze) valores, de acordo com a portaria 1089/2002 de 22 de Agosto, conferindo-lhe o grau de Licenciado.

A presente Certidão, vai assinada pelo Presidente e autenticada com o selo branco em uso nesta Instituição.

Póvoa de Lanhoso, 9 de Outubro de 2009

O Presidente

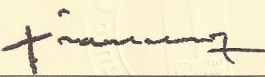
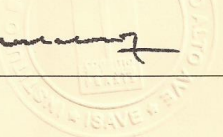



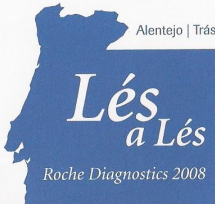

## Declaração Roche.pdf



Alentejo | Trás-os-Montes | Porto | Algarve | Oeste | Lisboa | Madeira | Centro | Açores





# DECLARAÇÃO

Para os devidos efeitos, declara-se que Naide Barros,  
com o BI nr. 1327849 participou no “Lés a Lés Roche Diagnostics 2008” que se  
realizou na Quinta do Pinheiro no dia 30 de Maio, com a duração total de 6 horas.

Nazaré, 30 de Maio de 2008

Responsável pela Acção  
ROCHE SISTEMAS DE DIAGNÓSTICOS, LDA.  
Estrada Nacional 249-1  
2720-413 AMADORA

(carimbo da Empresa)

Roche Sistemas de Diagnósticos Lda  
Estrada Nacional 249-1  
2720-413 Amadora  
Cont. nº504282921



## Certificado Vacuette Portugal.pdf

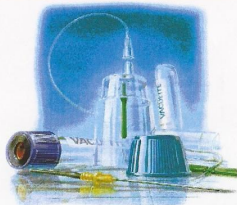

# Certificado

Vacuette Portugal S.A., certifica que

**Exmo.(a) Senhor(a) Naíde Barros**

participou no Curso de Formação de “Colheitas de Sangue por Sistema de Vácuo”, realizado no YIELD SAUDE - Serviços de Saúde, S.A., na Av. Serpa Pinto 170, Fafe, no dia 01 de Março de 2011, com a duração de 2 horas.

O Formador

Márcia Carvalho

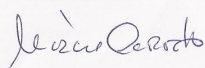

Direcção Geral

Jorge Brochado

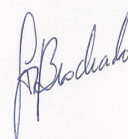

Trofa, 01 de Março de 2011