

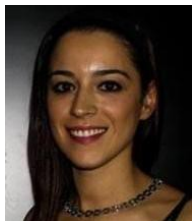

INFORMAÇÃO PESSOAL



Ângela da Conceição Moreira Gomes

 Rua Professor Joaquim Barros Leite Edifício Império Blc 1 1ºB, 4610-211 Felgueiras (Portugal)

 919519678

 angela_gomes@msn.com

Sexo Feminino | **Data de nascimento** 23 ago 88 | **Nacionalidade** Portuguesa

EXPERIÊNCIA PROFISSIONAL

13 fev 17–Presente

Técnica de Análises Clínicas

Unilabs - Medicina Laboratorial Dr. Carlos Torres, Porto (Portugal)

- Colheita de Produtos Biológicos.

3 mar 14–28 fev 18

Técnica de laboratório/Comercial/Vendedora

Rui Félix Unipessoal, Lda, Felgueiras (Portugal)

- Preparação de produtos químicos relacionados com a Indústria do calçado;
- Entrega de produtos às Empresas;
- Comunicação com os clientes (Assistência; Visita).
- Venda direta de produtos

1 set 12–30 nov 13

Rececionista/Assistente Dentária

Centro Clínico Dra Raquel Miranda, Felgueiras (Portugal)

- Apoio direto aos tratamentos realizados pelo Médico Dentista;
- Assegurar o atendimento aos pacientes;
- Gestão de marcações;
- Gestão da falta de material;
- Colheitas de Produtos Biológicos

Tipo de empresa ou setor de atividade Policlínica

5 jul 10–22 out 10

Técnica Estagiária de Análises Clínicas

Hospital Pedro Hispano - EPE

Rua Dr. Eduardo Torres, Senhora da Hora - Matosinhos (Portugal)

- Aplicação e consolidação dos conhecimentos teóricos e práticos adquiridos durante o curso e aquisição de novos conhecimentos e competências durante o estágio no serviço de ImunoHemoterapia.

Tipo de empresa ou setor de atividade Hospital

17 fev 10–2 jul 10

Técnica Estagiária de Análises Clínicas

Hospital S. João - EPE Porto

Alameda Prof. Hernâni Monteiro, 4200-319 Porto (Portugal)

- Aplicação e consolidação dos conhecimentos teóricos e práticos adquiridos durante o curso e a aquisição de novos conhecimentos e competências durante o estágio.

Tipo de empresa ou setor de atividade Hospital

EDUCAÇÃO E FORMAÇÃO

7 nov 14–19 dez 14

CCP-Certificado de Competências Pedagógicas (90 Horas)

PsicoSoma, Guimarães (Portugal)

- Aquisição, atualização e o aperfeiçoamento de competências, transferíveis para a prática de formação profissional.

11–12

Pós-Graduação em Técnico Superior de Higiene e Segurança no Trabalho (580 Horas)

17 Valores

RF - Ensino e Formação profissional, Lda, Guimarães (Portugal)

- Dotar as competências necessárias para a obtenção do Certificado de Aptidão Profissional (CAP);- Desenvolver e controlar as actividades de prevenção e de protecção contra riscos profissionais.

07–11

Licenciatura em Análises Clínicas e de Saúde Pública (4 Anos)

13.3 Valores

Escola Superior de Saúde do Vale do Ave

R. José António Vidal, 81, 4760-409 Vila Nova de Famalicão (Portugal)

Imunologia;

Hematologia;

Microbiologia;Bioquímica;Hemoterapia;Bromatologia;Microbiologia Alimentar.

03–06

Ensino Secundário

13 Valores

Escola Secundária/3 de Felgueiras

Av. D. Manuel de Faria e Sousa, 4610-178 Felgueiras (Portugal)

Agrupamento 1: Científico-Natural

COMPETÊNCIAS PESSOAIS

Língua materna

Português

Outras línguas

COMPREENDER		FALAR		ESCREVER
Compreensão oral	Leitura	Interação oral	Produção oral	
inglês	B1	B1	B1	A2
Espanhol	B1	A2	A2	A1

Níveis: A1 e A2: Utilizador básico - B1 e B2: Utilizador independente - C1 e C2: Utilizador avançado
Quadro Europeu Comum de Referência para as Línguas

Competências de comunicação

- Espírito de Equipa;
- Forte sentido de responsabilidade;
- Boa capacidade de comunicação.

Competências relacionadas com o trabalho

-Participação em formações durante o meu estágio acerca de autoanalisadores utilizados nas áreas de Bioquímica e Hematologia.

Competências digitais

- Domínio do software Office (Word, Excel e PowerPoint).

Outras competências

- Participação na realização de testes de rastreio (diabetes, colesterol, etc) na cidade de Guimarães desenvolvido pelos bombeiros voluntários locais;
- Participação nas VI jornadas de Análises Clínicas e Saúde Pública da Escola Superior de Saúde do

Vale do Ave;

- Formação Profissional no Curso Suporte Básico de Vida;
- Experiência na área comercial;
- Prática de desporto.

Carta de Condução B

INFORMAÇÃO ADICIONAL

- Tenho disponibilidade total e imediata para residir fora da minha área de residência assim como trabalhar por turnos, fins de semana e feriados.

ANEXOS

- Certif. Licenciatura.pdf
- TSHS.pdf
- Certific_Report_CCP.pdf

Certif. Licenciatura.pdf



INSTITUTO POLITÉCNICO
DE SAÚDE DO NORTE

CERTIFICADO DE LICENCIATURA

António Manuel de Almeida Dias, Director da Escola Superior de Saúde do Vale do Ave do Instituto Politécnico de Saúde do Norte, certifica que:

Ângela da Conceição Moreira Gomes.....

natural de Torrados – Felgueiras.....

filha de Carlos da Costa Gomes.....

e de Maria da Conceição de Freitas Moreira Gomes.....

concluiu, a **23 de Julho de 2011**.....

o **Curso de Licenciatura em Análises Clínicas e de Saúde Pública**,
registado por Despacho do Senhor Director Geral do Ensino Superior com o nº
R/B-AD-274/2008, de 10 de Outubro de 2008, conforme Aviso n.º 23697/2008
publicado na 2ª série do Diário da República nº 182, de 19 de Setembro de
2008, pelo que lhe é conferido o grau de licenciado em Análises Clínicas e de
Saúde Pública, com a classificação final de **13 (treze) valores**.....

O presente certificado, por mim assinado, vai autenticado com o selo em uso
nesta instituição.

Vila Nova de Famalicão, 01 de Agosto de 2011

O Director da
Escola Superior de Saúde do Vale do Ave



Prof. Doutor A. Almeida-Dias

TSHS.pdf



Ensino e Formação Profissional

CERTIFICADO DE FORMAÇÃO PROFISSIONAL

(Decreto-Lei nº 95/92, de 23 de Maio, Decretos regulamentares nº 68/94 de 16 de Novembro e nº 35/2002 de 23 de Abril e Decreto-Lei nº 110/2000 de 30 de Junho)

Certifica-se que **Ângela da Conceição Moreira Gomes**, natural de Torrados, nascida a 23/08/1988, nacionalidade portuguesa, sexo feminino, portadora do documento de identificação n.º 13366284, **concluiu com aproveitamento**, em 02/06/2012, o curso de Formação Profissional. Este curso enquadra-se no nível 6 de qualificação.

TÉCNICO SUPERIOR DE SEGURANÇA E HIGIENE DO TRABALHO

Realizado na RF – Ensino e Formação Profissional, Lda., em Guimarães, que decorreu de 02 – 11 – 2011 a 02 – 06 – 2012, com a duração total de 580 horas, tendo obtido a classificação final de 17 (**Dezassete**), numa escala de 0 a 20 valores.

Guimarães, 30 de Junho de 2012

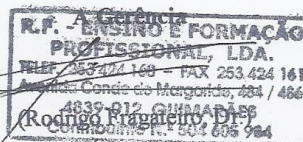

Certificado n.º RF 0003/06/2012

ACT – Certificado de Homologação n.º 00148 de 27/10/2009

Imp. RF.003.1 – 04/2008

Certific_Report_CCP.pdf 



INSTITUTO DO EMPREGO E FORMAÇÃO PROFISSIONAL, IP
Entidade certificadora competente ao abrigo da Portaria n.º 214/2011, de 30 de maio

Certificado de Competências Pedagógicas

Certifica-se que ÂNGELA DA CONCEIÇÃO MOREIRA GOMES, natural de GUIMARÃES, nascido(a) em 23-08-1988, titular do cartão cidadão n.º 13366284, válido até 24-07-2019, possui competências pedagógicas para exercer a atividade de FORMADOR (M/F).

A Diretora do Departamento de Formação Profissional

Ana Paula Filipe

Certificado n.º **F619760/2015**

Emitido em: 08-02-2015 | Impresso em 05-03-2015

Validação digital de acordo com a Portaria n.º 214/2011, de 30 de maio
Pode ser consultado no portal <https://netforce.iefp.pt>



Page 1 of 2

Competências adquiridas

- Analisar o contexto de intervenção da formação
- Aplicar metodologias de gestão da diversidade no contexto da formação
- Aplicar técnicas de interação pedagógica e de dinamização de grupos de formação
- Atribuir e reportar resultados da formação e das aprendizagens
- Conceber os instrumentos de avaliação da formação e das aprendizagens
- Conceber/explorar os recursos didáticos e multimédia
- Desenhar o programa de formação
- Planear atividades de aprendizagem
- Utilizar e gerir plataformas colaborativas e de aprendizagem

Curso de Formação Pedagógica Inicial de Formadores

Concluído em 19-12-2014

PSICO E SOMA, LDA

RUA MIGUEL BOMBARDA, N° 36

formacao@psicosoma.pt

Verso do Certificado nº **F619760/2015** (Verso)

Emitido em: 08-02-2015 | Impresso em 05-03-2015